Visites guidées de la cathédrale Sainte-Geneviève de Nanterre

MONUMENT HISTORIQUE

JOURNEES DU PATRIMOINE

21 – 22 SEPTEMBRE 2019

- **La cathédrale et son histoire, le contexte de sa construction, les batisseurs et les artistes, ses fresques des Années 30,**
- **L'histoire de Sainte Geneviève,**
- **La mosaïque,**
- **La chapelle souterraine.**

(visite, 1h30 environ)

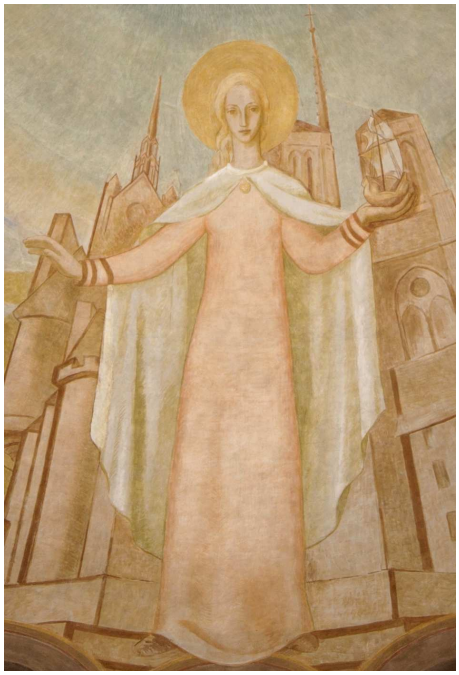

Samedi 21 septembre 15h30

Dimanche 22 septembre 15h30

❖

Rendez-vous devant l'entrée de la cathédrale.

(Pour un groupe + de 10, réservation 01 47 21 15 49)